# ŘEZ A-A

M 1:5

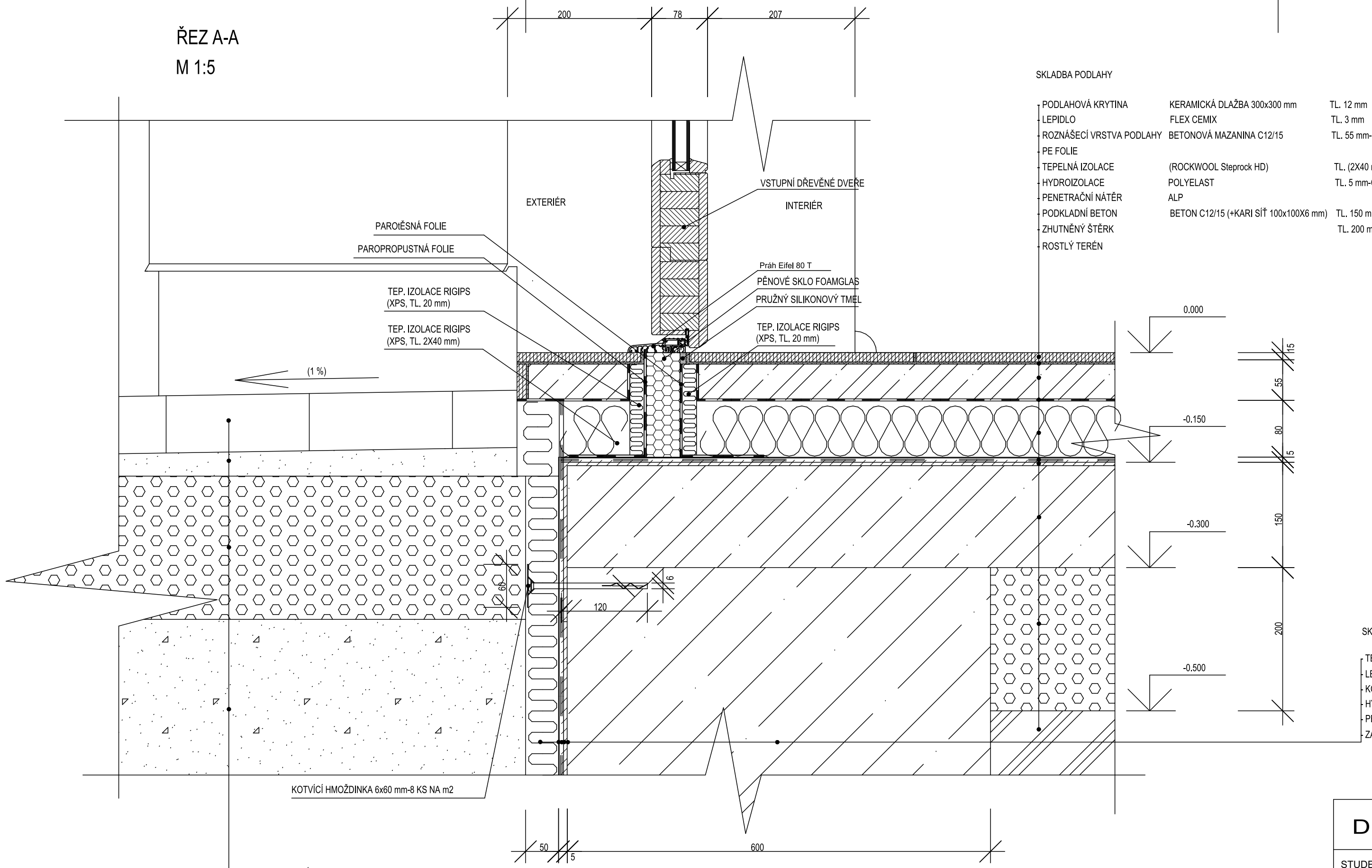


SKLADBA PODLAHY

| | | |
|---|---|---|
| PODLAHOVÁ KRYTINA | KERAMICKÁ DLAŽBA 300x300 mm | TL. 12 mm |
| LEPIDLO | FLEX CEMIX | TL. 3 mm |
| ROZNÁŠECÍ VRSTVA PODLAHY | BETONOVÁ MAZANINA C12/15 | TL. 55 mm-ČSN EN 206-1 |
| PE FOLIE | | |
| TEPELNÁ IZOLACE | (ROCKWOOL Steprock HD) | TL. (2X40 mm)-ČSN 730540 |
| HYDROIZOLACE | POLYELAST | TL. 5 mm-ČSN 730606 |
| PENETRAČNÍ NÁTĚR | ALP | |
| PODKLADNÍ BETON | BETON C12/15 (+KARI SÍŤ 100x100X6 mm) | TL. 150 mm-ČSN EN 206-1 |
| ZHUTNĚNÝ ŠTĚRK | | TL. 200 mm |
| ROSTLÝ TERÉN | | |

SKLADBA ZÁKLADOVÉ KONSTRUKCE

| | | |
|---|---|---|
| TEPELNÁ IZOLACE | RIGIPS (XPS EXTRUDOVANÝ POLYSTYREN) | TL. 50 mm-ČSN 730540 |
| LEPIDLO A STĚRKOVACÍ HMOTA | CEMIX 115 | TL.. 3 mm |
| KONTAKTNÍ NÁTĚR | CEMIX KONTAKT | |
| HYDROIZOLACE | POLYELAST | TL. 5 mm-ČSN 730606 |
| PENETRAČNÍ NÁTĚR | ALP | |
| ZÁKLAD | PROSTÝ BETON C12/15 | TL. 600 mm-ČSN EN 206-1 |

SKLADBA CHODNÍKU

| | | |
|---|---|---|
| VENKOVNÍ DLAŽBA | BETONOVÁ ZÁMKOVÁ DLAŽBA | TL. 80 mm-ČSN EN 206-1 |
| KLADECÍ VRSTVA | FRAKCE 4-8 mm | TL. 40 mm |
| KAMENIVO | DRCENÉ KAMENIVO FRAKCE 8-16 mm | TL. 200 mm |
| NASYPANÁ ZHUTNĚNÁ ZEMINA | | |

| | | | |
|---|---|---|---|
| DIPLOMOVÁ PRÁCE | | | VUT V BRNĚ FAKULTA STAVEBNÍ ÚSTAV POZEMNÍHO STAVITELSTVÍ |
| STUDENT | Bc. Stanislav Vyskočil | | |
| VED. DIP. PRÁCE | Ing. PETR BENEŠ, CSc. | | |
| NOVOSTAVBA VÝROBNÍ HALY | | FORMÁT | 3xA4 |
| | | DATUM | 17.1.2014 |
| Detaily u vstupních dveří (DETAIL A3) | | MĚŘÍTKO 1:5 | Č. VÝKRESU 17 |